

DATA		PACOWNIA PROJEKTOWA system		wieslaw joki, ul. Saszka 13, 38-200 Jaslo listopad 2015		FAZA		PB		
		tel/fax +48 13 446 74 25; e-mail system@karpacj.pl, NIP 685-126-58-42, REGON 371 168150		INWESTOR		Gmina Nowy Zmigrod ul. Mickiewicza 2, 38-230 Nowy Zmigrod			SKALA 1 : 50	
TYTUŁ RYS			RZUT - POZ. + 0,00			Opracował			A-2	
Projektował			Wiesław Joki ul. UAN-2-8346-70/86			Podpis				
Objekt			BUDYNEK DOMU LUDOWEGO w Nienaszowie - Sosninch			Adres				
Branża			architektura i konstrukcja			Stadium			Projekt arch. budowlany	
Nr rys.									Nienaszów, dz. nr ewid. 1117/1, 1117/4	

Wykonano w oparciu o projekty: **18**
10 (13) 44 834 10

HODY
RYCHOWE

1.4 ZMYWALNIA
50 GRES

2 x 80
l = 130 cm

1.3 SALA WIELOFUNKCYJNA
136,2 PANELE /GRES

4 x 80
l = 150 cm

ISTN. ŚCIANA
STYROPIAN NA KLEJU
GR. 12 CM

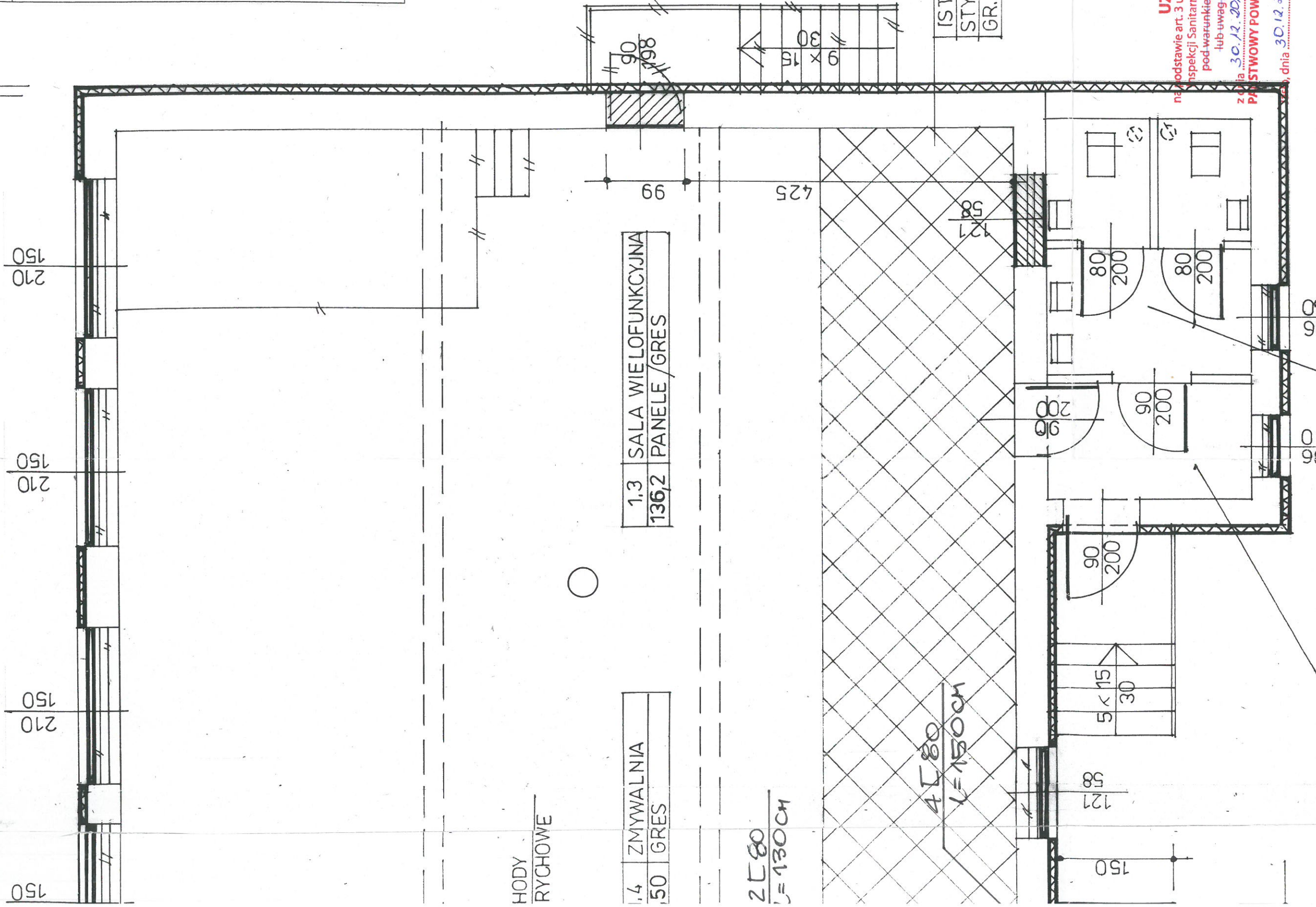

UZGODNIONO
 na podstawie art. 3 ustawy z 14.03.1985 r. o Państwowej Inspekcji Sanitarnej (t.j. Dz. U. z 2015 r. poz. 1412) pod warunkiem uwzględnienia zastrzeżeń
 lub uwag zamieszczonych w opinii
 z dnia **30.12.2015** r. znak **75NX.4610-48/15**
PAŃSTWOWY POWIATOWY INSPEKTOR SANITARNY
 w Jasle
 w Jaśle dnia **30.12.2015** r., podpis *[Signature]* Inspektor Sanitarny
 lek. med. Dariusz ... prawicz

1.1 PRZEDSIÓNEK
4,00 TERAKOTA

1.2 WC MĘSKI I DAMSKI
8,30 TERAKOTA