



Krosno, 15-06-2018

**Urząd Gminy w Nowym Żmigrodzie
38-230 Nowy Żmigród, ul. Mickiewicza 2**

URZĄD GMINY
w NOWYM ŻMIGRODZIE
Wpłynęło dn 2018 r.
Nr Zai

W związku z pismem z dnia 4-06-2018 r. znak IOŚ.4120.7.2018 w sprawie kapliczki przydrożnej w Łysej Górze, informuję, że urząd konserwatorski akceptuje przedłożony rysunek „SZCZEGÓŁ A- rekonstrukcja gzymsu z cegły, montaż elementu daszku”. Ujęte na rysunku działania dotyczą zakresu prac zawartych w wydanej decyzji pozwolenia konserwatorskiego K-IRN.5142.16.2017.EL z dnia 10.02.2017.

Z upoważnienia
Podkarpackiego
Wojewódzkiego Konserwatora Zabytków

Łukasz Dzik
KIEROWNIK DELEGATURY W KROŚNIE

KAPLICZKA PRZYDROŻNA

W ŁYSEJ GÓRZE

SKALA 1: 100

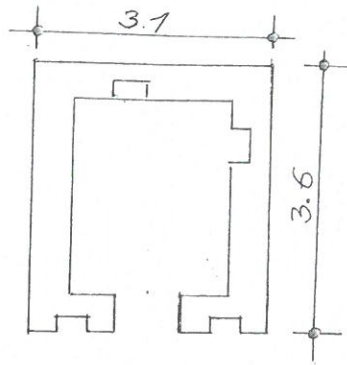

RZUT PRZYZIEMIA

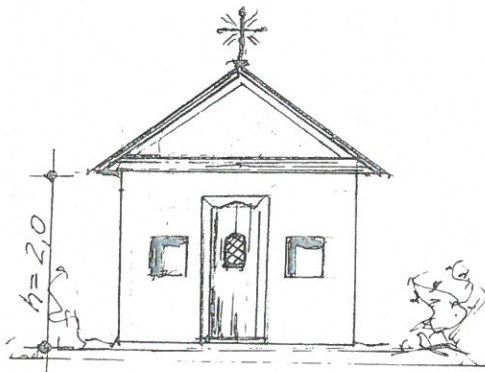

ELEWACJA FRONTOWA

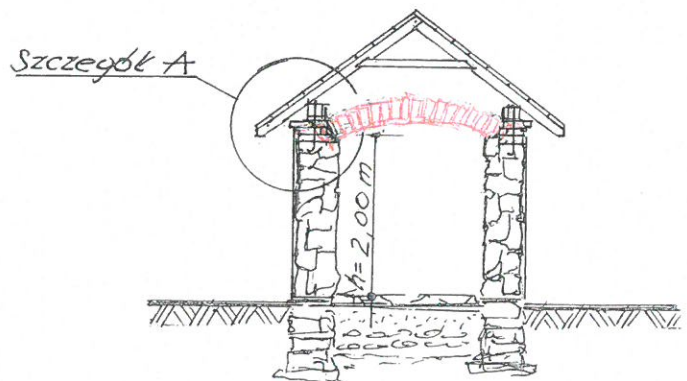

PRZEKRÓJ

*Naniesiona zmiana stanowi
nieistotne odstępstwo od treści
projektu budowlanego wydanej
decyzji starosty Jasielskiego
z dn. 14.03.2014, znak: AB.6140.11.21.2014
zgodnie z art. 360 P.B.*

mgr inż. architekt Adam Łyszczek
Uprawnienia w specjalności architektonicznej
bez ograniczeń
UAN-2-8346-155/87
Członek P.O.A. numer PK-0084
38-200 Jasio, ul. Kopernika 14/46
tel. 13 446 91 45

mgr inż. architekt Adam Łyszczek
Uprawnienia w specjalności architektonicznej
bez ograniczeń
UAN-2-8346-155/87
Członek P.O.A. numer PK-0084
38-200 Jasio, ul. Kopernika 14/46
tel. 13 446 91 45

Obiekt :	KAPLICZKA PRZYDROŻNA	
Adres :	Łysa Góra	
Przedmiot	PROJEKT ARCH - BUD.	
Rysunku:	SKALA:	1 : 100
Projektanta:	DATA:	02.2017 r.
Nr upr. bud.	NR RYSUNKU:	1.